

LA SOCIEDAD PROMOTORA Y LA DIRECCIÓN FACULTATIVA SE RESERVA EL DERECHO DE EFECTUAR, DURANTE EL TRANSURSO DE LA EJECUCIÓN DE LA OBRA, LAS MODIFICACIONES NECESARIAS POR EXIGENCIAS DE ORDEN TÉCNICO, JURÍDICO O COMERCIAL, SIN QUE ELLO IMPLIQUE MENOSCABO EN EL NIVEL GLOBAL DE LA CALIDAD.

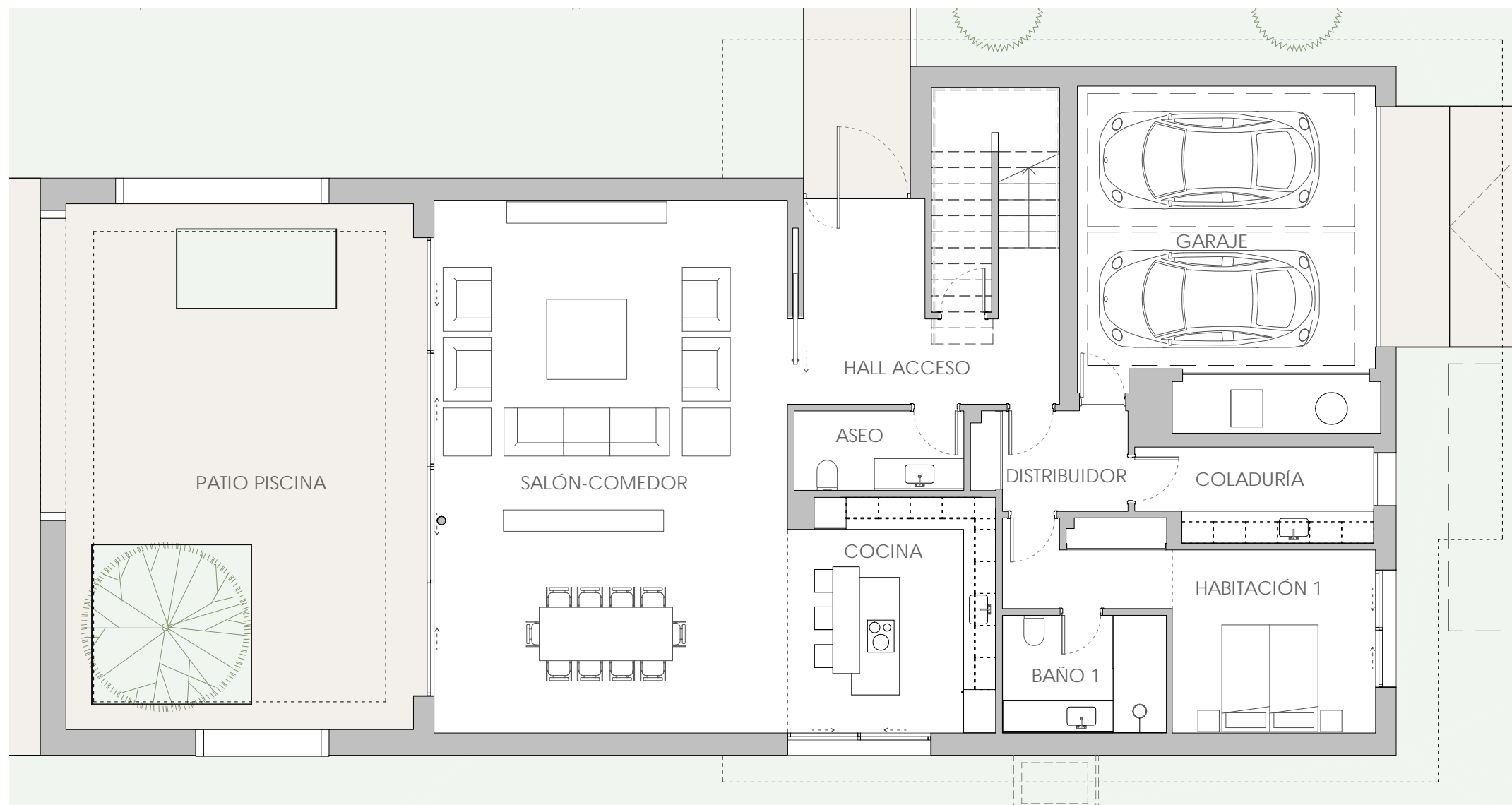

VIVIENDA  
CARRER CALA CHADA 11

SUPERFICIE DE PARCELA: 1108.00 m<sup>2</sup>

SUPERFICIE CONSTRUIDA INTERIOR 373.68 m<sup>2</sup>  
SUPERFICIE CONST. EXT. CUBIERTA (P. BAJA) 27.74 m<sup>2</sup>  
SUP. EXT. DESCUBIERTA (P. BAJA) 75.56 m<sup>2</sup>  
SUP. EXT. DESCUBIERTA (P. PRIMERA) 98.79 m<sup>2</sup>

PLANTA BAJA



PARCELA 14 - MANZANA 15 B  
URBANIZACIÓN "SOL DE MALLORCA"

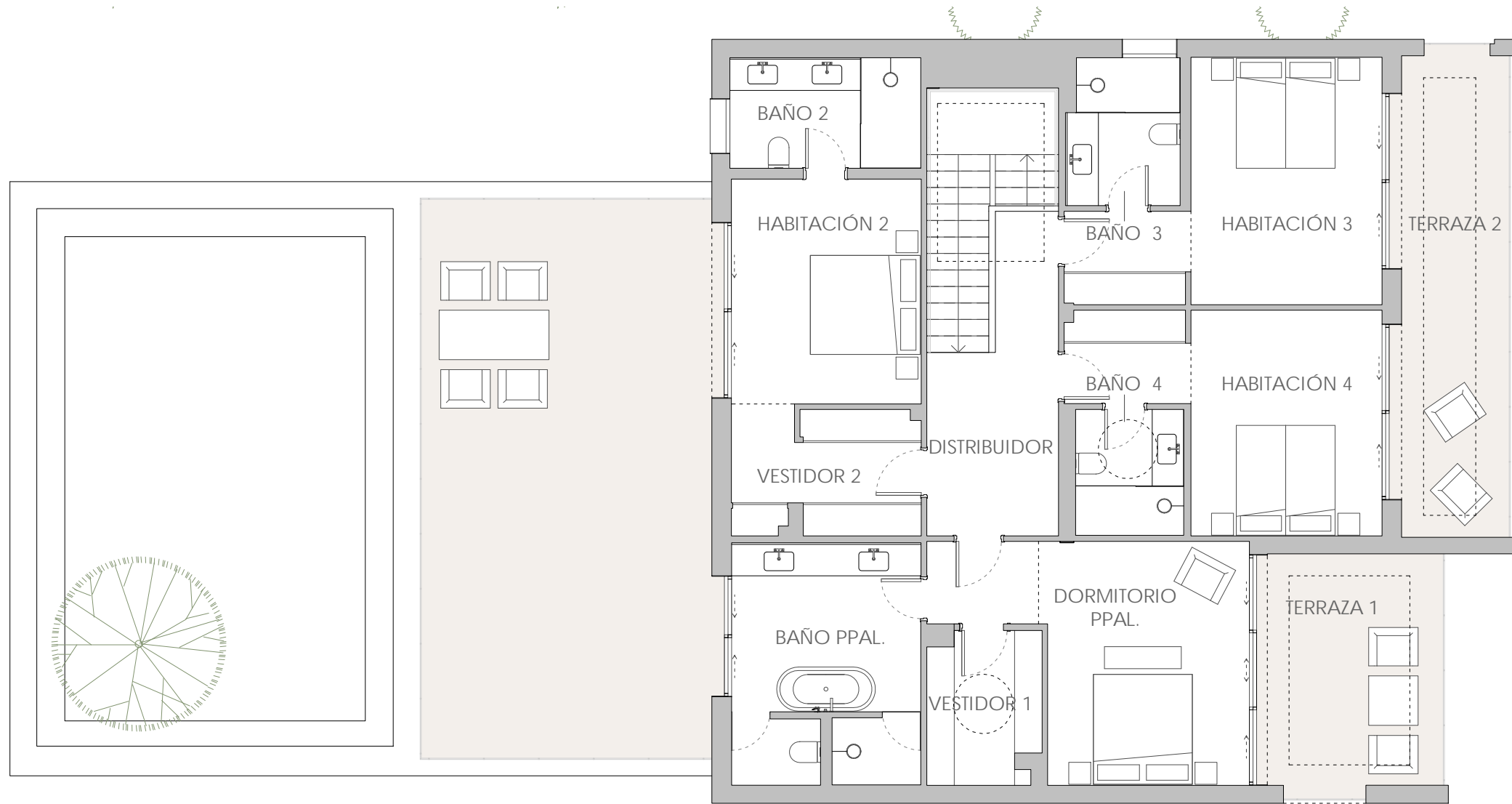

VIVIENDA  
CARRER CALA CHADA 11

SUPERFICIE DE PARCELA: 1108.00 m<sup>2</sup>

SUPERFICIE CONSTRUIDA INTERIOR 373.68 m<sup>2</sup>  
 SUPERFICIE CONST. EXT. CUBIERTA (P. BAJA) 27.74 m<sup>2</sup>  
 SUP. EXT. DESCUBIERTA (P. BAJA) 75.56 m<sup>2</sup>  
 SUP. EXT. DESCUBIERTA (P. PRIMERA) 98.79 m<sup>2</sup>

PLANTA PRIMERA



PARCELA 14 - MANZANA 15 B  
URBANIZACIÓN "SOL DE MALLORCA"

LA SOCIEDAD PROMOTORA Y LA DIRECCIÓN FACULTATIVA SE RESERVA EL DERECHO DE EFECTUAR, DURANTE EL TRANSCURSO DE LA EJECUCIÓN DE LA OBRA, LAS MODIFICACIONES NECESARIAS POR EXIGENCIAS DE ORDEN TÉCNICO, JURÍDICO O COMERCIAL, SIN QUE ELLO IMPLIQUE MENOSCABO EN EL NIVEL GLOBAL DE LA CALIDAD.

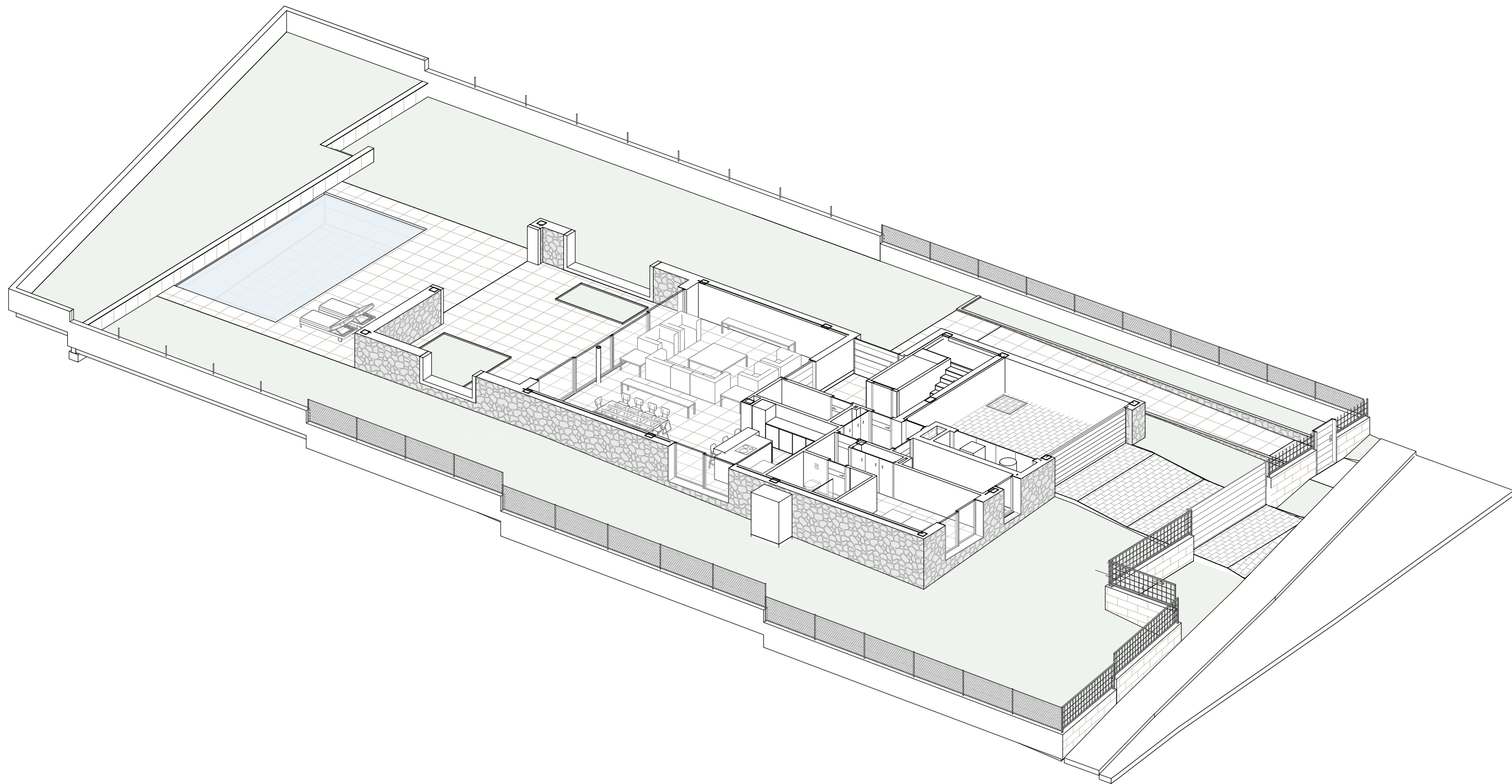

VIVIENDA PLANTA BAJA  
CARRER CALA CHADA 11

PARCELA 14 - MANZANA 15 B  
URBANIZACIÓN "SOL DE MALLORCA"

LA SOCIEDAD PROMOTORA Y LA DIRECCIÓN FACULTATIVA SE RESERVA EL DERECHO DE EFECTUAR, DURANTE EL TRANSCURSO DE LA EJECUCIÓN DE LA OBRA, LAS MODIFICACIONES NECESARIAS POR EXIGENCIAS DE ORDEN TÉCNICO, JURÍDICO O COMERCIAL, SIN QUE ELLO IMPLIQUE MENOSCABO EN EL NIVEL GLOBAL DE LA CALIDAD.

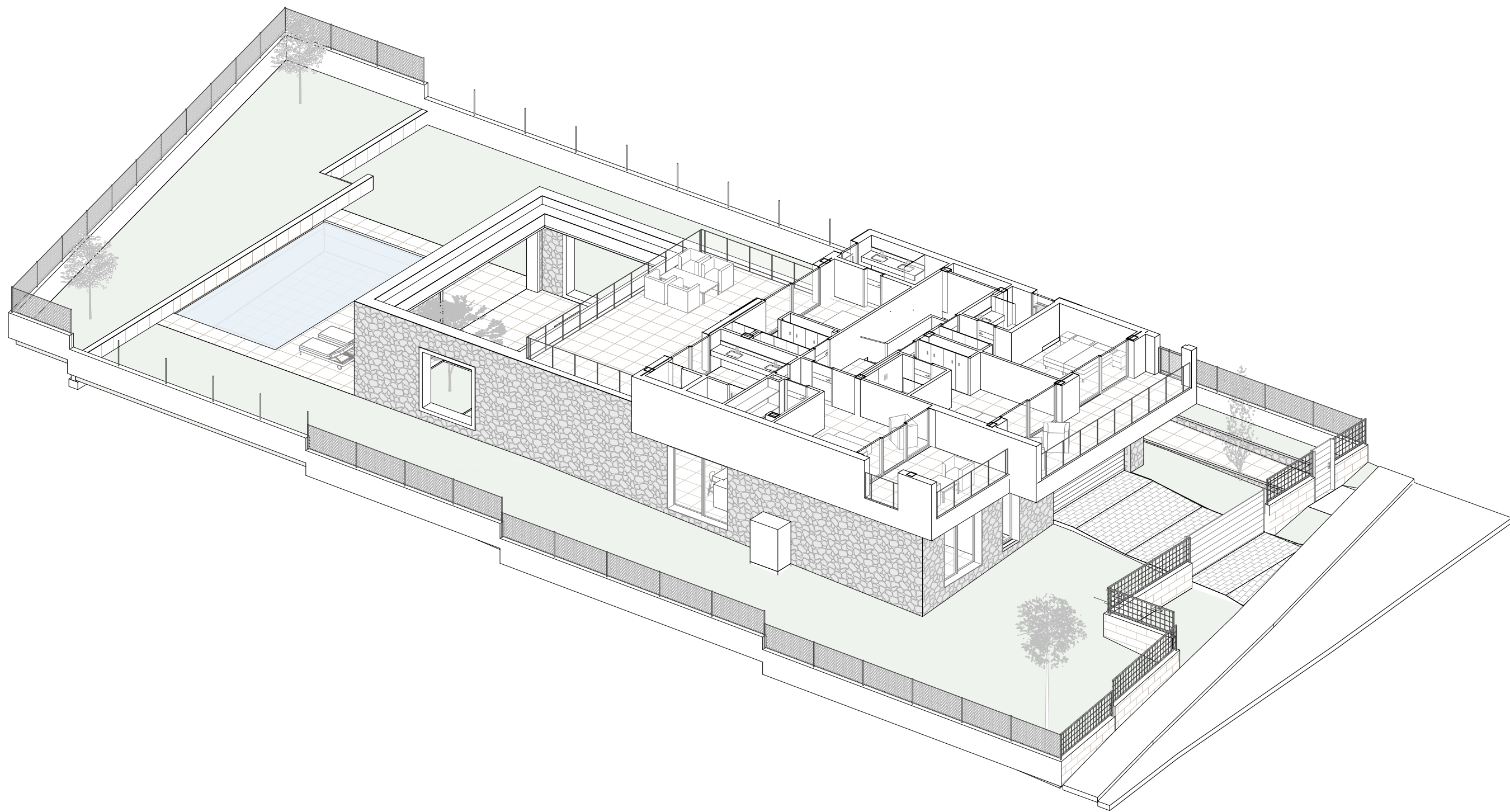

VIVIENDA PLANTA PRIMERA  
CARRER CALA CHADA 11

PARCELA 14 - MANZANA 15 B  
URBANIZACIÓN "SOL DE MALLORCA"

LA SOCIEDAD PROMOTORA Y LA DIRECCIÓN FACULTATIVA SE RESERVA EL DERECHO DE EFECTUAR, DURANTE EL TRANSCURSO DE LA EJECUCIÓN DE LA OBRA, LAS MODIFICACIONES NECESARIAS POR EXIGENCIAS DE ORDEN TÉCNICO, JURÍDICO O COMERCIAL, SIN QUE ELLO IMPLIQUE MENOSCABO EN EL NIVEL GLOBAL DE LA CALIDAD.

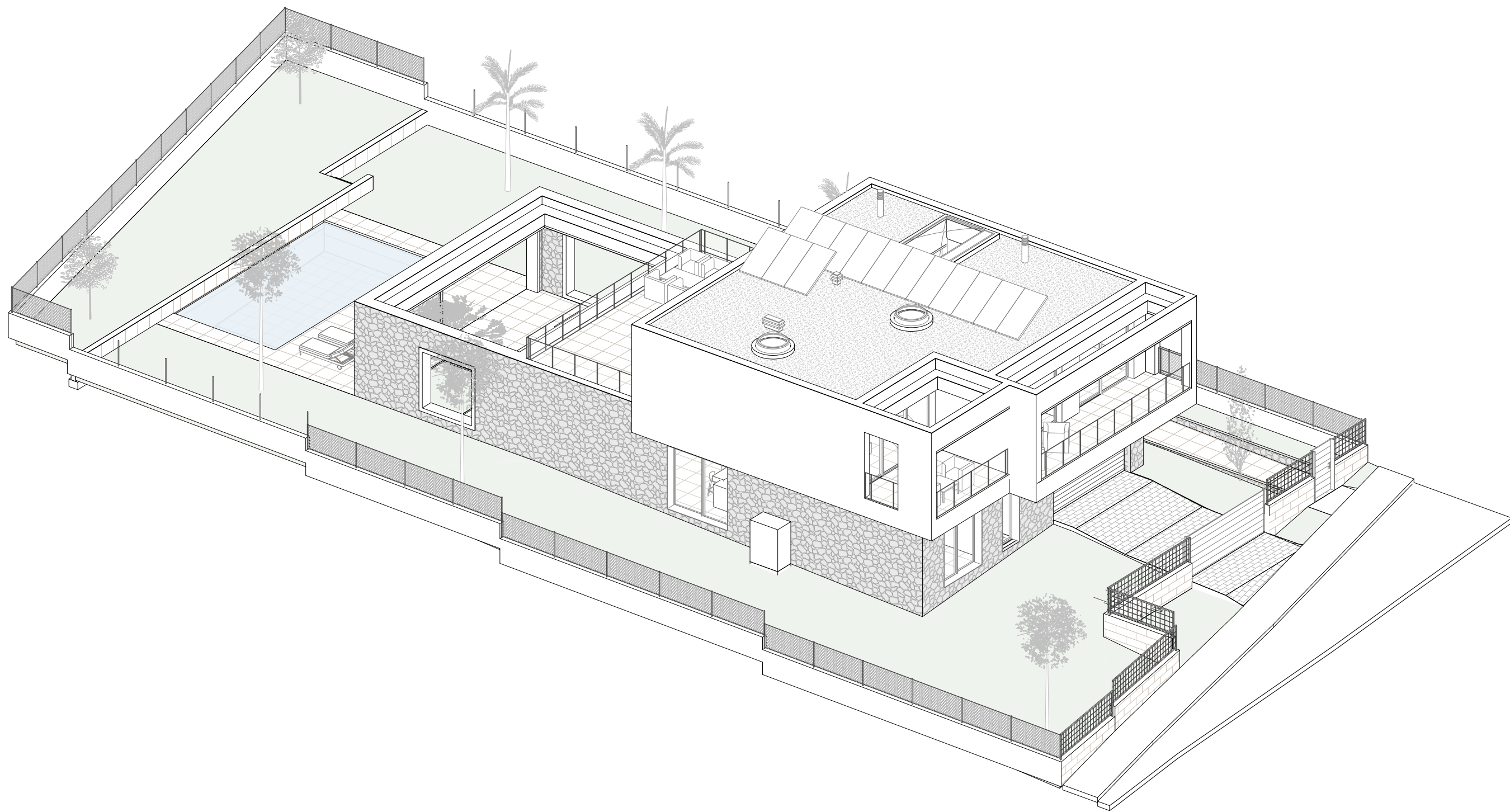

VIVIENDA PLANTA CUBIERTAS  
CARRER CALA CHADA 11

PARCELA 14 - MANZANA 15 B  
URBANIZACIÓN "SOL DE MALLORCA"

LA SOCIEDAD PROMOTORA Y LA DIRECCIÓN FACULTATIVA SE RESERVA EL DERECHO DE EFECTUAR, DURANTE EL TRANSCURSO DE LA EJECUCIÓN DE LA OBRA, LAS MODIFICACIONES NECESARIAS POR EXIGENCIAS DE ORDEN TÉCNICO, JURÍDICO O COMERCIAL, SIN QUE ELLO IMPLIQUE MENOSCABO EN EL NIVEL GLOBAL DE LA CALIDAD.



VIVIENDA  
CARRER CALA CHADA 11

PARCELA 14 - MANZANA 15 B  
URBANIZACIÓN "SOL DE MALLORCA"

LA SOCIEDAD PROMOTORA Y LA DIRECCIÓN FACULTATIVA SE RESERVA EL DERECHO DE EFECTUAR, DURANTE EL TRANSURSO DE LA EJECUCIÓN DE LA OBRA, LAS MODIFICACIONES NECESARIAS POR EXIGENCIAS DE ORDEN TÉCNICO, JURÍDICO O COMERCIAL, SIN QUE ELLO IMPLIQUE MENOS CABO EN EL NIVEL GLOBAL DE LA CALIDAD.



VIVIENDA  
CARRER CALA CHADA 11

PARCELA 14 - MANZANA 15 B  
URBANIZACIÓN "SOL DE MALLORCA"

LA SOCIEDAD PROMOTORA Y LA DIRECCIÓN FACULTATIVA SE RESERVA EL DERECHO DE EFECTUAR, DURANTE EL TRANSURSO DE LA EJECUCIÓN DE LA OBRA, LAS MODIFICACIONES NECESARIAS POR EXIGENCIAS DE ORDEN TÉCNICO, JURÍDICO O COMERCIAL, SIN QUE ELLO IMPLIQUE MENOSCABO EN EL NIVEL GLOBAL DE LA CALIDAD.



VIVIENDA  
CARRER CALA CHADA 11

PARCELA 14 - MANZANA 15 B  
URBANIZACIÓN "SOL DE MALLORCA"

LA SOCIEDAD PROMOTORA Y LA DIRECCIÓN FACULTATIVA SE RESERVA EL DERECHO DE EFECTUAR, DURANTE EL TRANSURSO DE LA EJECUCIÓN DE LA OBRA, LAS MODIFICACIONES NECESARIAS POR EXIGENCIAS DE ORDEN TÉCNICO, JURÍDICO O COMERCIAL, SIN QUE ELLO IMPLIQUE MENOSCABO EN EL NIVEL GLOBAL DE LA CALIDAD.



VIVIENDA  
CARRER CALA CHADA 11

PARCELA 14 - MANZANA 15 B  
URBANIZACIÓN "SOL DE MALLORCA"